Μεταξύ τῶν φοιτητῶν, πολιτῶν καὶ ἀστυνομικῶν

ΠΕΔΙΟ ΜΑΧΗΣ Η ΚΑΡΔΙΑ ΤΗΣ ΑΘΗΝΑΣ

Ερρίφθησαν σφαίρες ἐξ ἐλαστικοῦ κατὰ τῶν διαδηλωτῶν.-Τρίωρος σύγκρουσις ἐξωθεν τοῦ ὑπουργείου.- 'Αντικυβερνητικὰ συνθήματα

ΣΥΝΕΧΕΙΑ ΕΚ ΤΗΣ 1ΗΣ ΣΕΛ.

μετρο από τὴν ἀστυνομικὴν δύναμιν ἤρχισαν νὰ κραυγάζουν διάφορα ἀντικυβερνητικὰ συνθήματα. 'Αλλοι διαδηλωταί, κινούμενοι διὰ τῶν παραθύρων τῶν ὁδῶν τῆς 'Ομονοίας, ἐγρυμάτισαν, ἔκλεισαν τὸν κλοιὸν κύριω ἀπὸ τὴν ἀστυνομικὴν δύναμιν.

Εἰς ὀλίγον χρονικὸν διάστημα ἡ ἀστυνομικὴ δύναμις εὑρέθη περικυκλωμένη ἀπὸ διαδηλωτάς, οἱ ὁποῖοι ἔριπτον συνθήματα ἐναντίον τῶν ἀστυνομικῶν ὀργάνων καὶ ἐναντίον τῆς κυβερνήσεως.

Περὶ τὴν δην μ.μ. ἀπὸ τὴν Σταβίου, ἄλλη ἀστυνομικὴ δύναμις ἐπεχείρησε νὰ διασπάση τὸν κλοιὸ καὶ νὰ διαλύσῃ τοὺς διαδηλωτάς. Τὴν δ'αν στιγμὴν καὶ οἱ περικυκλωμένοι ἀστυνομικοὶ ἐπετέθησαν πρὸς τὸ ἔλλβος, τὸ ὁποῖον εὑρίσκετο ἐπὶ τῆς ὁδοῦ Πατησίων καὶ Πανεπιστημίου. Οἱ διαδηλωταὶ ἄρχισαν τότε νὰ ὀπισχωροῦν μὲ ἀποτέλεσμα νὰ δημιουργηθῇ πανικός. Πολλοὶ κατεπατήθησαν καὶ ἀρκετοὶ ἐτραυματίσθησαν ἀπὸ τὰς συγκρούσεις ἀστυνομικῶν καὶ διαδηλωτῶν. 'Από τὴν ἐπίθεσιν αὐτὴν τῶν ἀστυνομικῶν ἐναντίον τῶν φοιτητῶν, γέμισε ἡ ὁδὸς τῶν Χαυτεί ἀπὸ ἄτομα ποὺ βογγοῦσαν. 'Η ἀστυνομικὴ δύναμις δὲν συνέχισε τὴν καταδίωξιν καὶ εἰς τὴν συμβολὴν τῶν ὁδῶν Πανεπιστημίου — Πατησίων σταμάτησε. Μετὰ ἀπὸ λίγο οἱ διαδηλωταὶ ἀνασυγκροτήθηκαν καὶ μὲ ξύλα, καρέκλες καὶ ἄλλα ἀντικείμενα, ποὺ ἤπραν ἀπὸ καταστήματα τεπέθεσιν. Πρὸς στιγμὴν οἱ διαδηλωταὶ καὶ οἱ ἀστυνομικοὶ συνεπλάκησαν ἀλλὰ ἡ ὁρμὴ τῶν διαδηλωτῶν ἐτρεψεν εἰς φυγὴν τοὺς ἀστυνομικοὺς ποὺ ἤρχισαν νὰ καταδιώκουν.

ΓΕΝΙΚΗ ΕΠΙΘΕΣΙΣ

Πρὸ αὐτῆς τῆς καταστάσεως διεγείρη, ὡς φαίνεται, γενικὴ ἐπίθεσις τὴν τελούσης ἐν ἐπιφυλακῇ ἀστυνομικῆς δυνάμεως καὶ τεθωρακισμένα ὀχήματα τὰ ὁποῖα ἐστάθευον εἰς τὴν Καραγιώργη Σερβίας καὶ τὴν πλατεῖαν Κολοκοτρώνη, ἐκινήθησαν ἀπὸ τὴν Σταδίου καὶ τὴν Πανεπιστημίου καὶ ἄλλας ὁδοὺς καὶ ἤρχισαν νὰ ἐξακοντίζουν δακρυγόνους βόμβας, ἐνῷ πολλοὶ πυροβολισμοὶ ἐρρίπτοντο ἀπὸ τοὺς ἀστυνομικοὺς ποὺ καταδιώκοντο ὑπὸ τοῦ πλήθους.

"Ολοι οἱ δρόμοι γύρω ἀπὸ τὴν 'Ομόνοια γέμισαν καπνούς. Οἰμωγές, συνθήματα καὶ πυροβολισμοί, ἔδιδαν τὴν ἐντύπωσιν πολεμικῶν ἐπιχειρήσεων. Τραυματισμένοι πολῖται καὶ ἀστυνομικοὶ ἐφαίνοντο εἰς τὰ καταστρώματα τῶν ὁδῶν Χαυτείων, Σταδίου καὶ Πατησίων. Τὰ τεθωρακισμένα ὀχήματα ἀφοῦ ἐπέτυχον ἀρχικῶς νὰ διαλύσουν τοὺς διαδηλωτάς, κατηυθύνθησαν ἐν συνεχείᾳ πρὸς τὸ πολυτεχνεῖον, διὰ τῆς ὁδοῦ Πατησίων, ὅπου ὑπῆρχαν ὀχυρωμένοι ἐντὸς τοῦ χώρου τοῦ ἱδρύματος φοιτηταί, ἀλλὰ καὶ πολλοὶ ἄλλοι σπουδασταί, ἔξω τοῦ πολυτεχνείου, εἰς τὰ καταστρώματα τῶν πέριξ ὁδῶν. Αἱ συνεχεῖς ἐκρήξεις ἀπὸ τὰ δακρυγόνα δὲν ἔπτόησαν τοὺς σπουδαστάς, οἱ ὁποῖοι συνέχισαν νὰ κραυγάζουν ἀντικυβερνητικὰ συνθήματα, ἐνῷ ὀχυρώνοντο.

Τὰ τεθωρακισμένα ὀχήματα δὲν ἐπετέθησαν ἐναντίον των σπουδαστῶν ποὺ εὑρίσκοντο ἐντὸς καὶ ἐκτὸς τῶν χώρων τοῦ πολυτεχνείου, συνέχισαν, ὅμως, νὰ ρίπτουν δακρυγόνα πρὸς ὅλας τὰς κατευθύνσεις καὶ ἐντὸς τοῦ πολυτεχείου. Οἱ φοιτηταὶ μὲ μαντήλια προσεπάθησαν νὰ αντιμετωπίσουν τὰ ἀέρια. Ηναψαν δὲ πυράς, διότι ἡ φωτιὰ ευπαθίζει τὴν ἐξάπλωσιν τῶν ἀερίων. Τὰ τεθωρακισμένα αὐτοκίνητα δὲν ἐμειναν διὰ πολυν χρονον ἐκεῖ. Μετὰ ἀπὸ εἴκοσι λεπτὰ κατηυθύνθησαν πρὸς ἄλλα σημεῖα, ὅπου αἱ συγκρούσεις διαδηλωτῶν καὶ ἀστυνομικῶν συνεχίζοντο.

ΟΔΟΦΡΑΓΜΑΤΑ

Καὶ ἐνῶ αἱ συμπλοκαὶ ἐγενικεύοντο εἰς ὅλην τὴν Ἀθῆνα, οἱ διαδηλωταὶ ἀνήγειρον ὁδοφράγματα εἰς ὅλας τὰς παρόδους τῶν Πατησίων. Εἰς τὴν ὁδὸν Σολωμοῦ, τὴν Καποδιστρίου, τὴν Χαλκοκονδύλη, τὴν Βερανζέρου, τὴν Τοσίτσα, τὴν Στουρνάρα. Οἱ φοιτηταὶ καὶ οἱ πολῖται ἐχρησιμοποίησαν λεωφορεῖα, ξύλα, διαιωτικὰ αὐτοκίνητα διὰ νὰ ἀνεγείρουν τὰ ὁδοφράγματα. Ἡ κατάστασις αὐτὴ συνεχίσθη περίπου μίαν ὥραν, ἐνῶ οἱ φοιτηταὶ καὶ οἱ πολῖται ποὺ ἦσαν συγκεντρωμένοι ἐντὸς καὶ ἐκτὸς τοῦ πολυτεχνείου, ἐκραύγαζον συνεχῶς συνθήματα ἐναντίον τῆς κυβερνήσεως.

Τὰ τεθωρακισμένα ὀχήματα τῆς ἀστυνομίας, μὴ δυνάμενα νὰ διασχίσουν τὴν ὁδὸν Πατησίων, λόγω των ὁδοφραγμάτων, διήρχοντο τὰς ὁδους ποὺ εὑρίσκονται καθέτως πρὸς τὴν Πατησίων καὶ ἀπὸ ἐκεῖ ἔρριπτον δακρυγόνα πρὸς τοὺς φοιτητάς.

Τὴν 10.10 μ.μ. τρία ἀσθενοφόρα ὀχήματα κατώρθωσαν νὰ φθάσουν εἰς τὸν χῶρον τοῦ πολυτεχνείου καὶ νὰ παραλάβουν φοιτητάς, οἱ ὁποῖοι ἐφαίνοντο βαρειὰ τραυματισμένοι.

Οἱ διαδηλωταὶ ποὺ εὑρίσκοντο εἰς τοὺς χώρους τοῦ πολυτεχνείου, ἐντὸς καὶ ἐκτός, εἶναι ὡπλισμένοι καὶ κραυγάζουν συνεχῶς συνθήματα ἐναντίον τῆς κυβερνήσεως. Ἡ κατάστασις εἶναι τεταμένη. Οἱ δρόμοι ἔχουν γεμίσει ἀπὸ ξύλα, πέτρες, χαρτιὰ καὶ φωτιές.

ΤΗΝ 11ην ΒΡΑΔΥΝΗΝ

Τὴν 11ην μ.μ. ἡ κατάστασις πέριξ τοῦ Μετσοβίου πολυτεχνείου εἶχεν ὡς ἀκολούθως:

Οἱ ὀχυρωμένοι ἐντὸς τοῦ Ἱδρύματος, μὲ μεγάφωνα μετέδιδον συνεχῶς συνθήματα, τραγούδια καὶ πληροφορίας σχετικὰς μὲ τὴν κατάστασιν τῶν τραυματισμένων.

Ὁλόκληρος σχεδὸν ἡ Πατησίων, ἀπὸ τὸ ὕψος τῆς Χαλκοκονδύλη μέχρι τῆς λεωφόρου Ἀλεξάνδρας, ἔχει ὁδοφράγματα. Οἱ διαδηλωταὶ ἐλέγχουν ὅλους τοὺς χώρους τοῦ πολυτεχνείου. Χιλιάδες λαοῦ παραμένουν εἰς τοὺς δρόμους.

Τὰ τεθωρακισμένα ὀχήματα τῆς ἀστυνομίας διέρχονται καθέτως μόνον τὴν ὁδὸν Πατησίων, ἀπὸ τὰς παρόδους της καὶ ρίπτουν δακρυγόνους βόμβας πρὸς ὅλας τὰς κατευθύνσεις.

Αἱ ἐκρήξεις καὶ οἱ πυροβολισμοὶ δὲν σταμάτησαν οὐδ' ἐπὶ στιγμήν.

Οἱ τραυματισμένοι διαδηλωταὶ τόσον ἐντὸς ὅσον καὶ ἐκτὸς τοῦ χώρου τοῦ κτιρίου τοῦ πολυτεχνείου, φαίνεται ὅτι εἶναι πάρα πολλοὶ καὶ σοβαρὰ κτυπημένοι. Ἀλλεπάλληλα καταφθάνουν τὰ ἀσθενοφόρα πρώτων βοηθειῶν καὶ παίρνουν σπουδαστάς εὑρισκομένους εἰς κακὴν κατάστασιν. Πολλοὶ ἐπίσης συνάδελφοί των μεταφέρονται ἀπὸ ἄλλους διαδηλωτὰς εἰς αὐτοσχέδια φορεῖα.

Οἱ διαδηλωταὶ ποὺ ἀποχωροῦν τοῦ κατειλημμένου χώρου τραυματισμένοι, ἰσχυρίζονται ὅτι ἀπὸ τοὺς πυροβολισμοὺς καὶ τὰς ἐκρήξεις τῶν δακρυγόνων βομβῶν πολλοὶ ἀπὸ τοὺς συναδέλφους των ἐκτυπήθηκαν.

Τὴν 11.45 μ.μ. ἡ κατάστασις συνεχίζει νὰ εἶναι ἐκρηκτική. Οἱ διαδηλωταὶ συνεχῶς ὀχυρώνονται καὶ μὲ τὰ μεγάφωνα ἀπευθύνουν διαφόρους ἐκκλήσεις διὰ βοήθειαν. Οἱ θόρυβοι τῶν σειρήνων τῶν ἀστυνομικῶν ὀχημάτων καὶ αἱ ἐκρήξεις ἀπὸ τοὺς πυροβολισμοὺς καὶ τὰς δακρυγόνους βόμβας συνεχίζονται. Ὅλοι αἱ κάθετοι πρὸς τὴν Πατησίων ὁδοί εἶναι γεμᾶτοι ἀπὸ διαδηλωτὰς καὶ πολίτας, οἱ ὁποῖοι παρακολουθοῦν τὰ γεγονότα.

Ἀστυνομικοὶ κινοῦνται πρὸς τὸ κέντρον τοῦ πολυτεχνείου ἀπὸ τὸ ὕψος τῆς Χαλκοκονδύλη.

ΛΕΩΦΟΡΕΙΟΝ - ΟΔΟΦΡΑΓΜΑ

Τὰ ἐπεισόδια ἤρχισαν περὶ τὴν 8ην μ.μ. ὅταν εἰς συγκέντρωσιν 30.000 περίπου λαοῦ, ποὺ εὑρίσκοντο ἔμπροσθεν τοῦ πολυτεχνείου καὶ τῶν ἔμπροσθεν αὐτοῦ ὁδῶν, αἰφνιδίως καὶ χωρὶς νὰ καταλάβῃ κανεὶς τίποτε, ἤρχισαν νὰ ἐκρήγνυνται καπνογόνοι βόμβαι. Τὰ εὑρισκόμενα ἐκεῖ πλῆθη ἤρχισαν νὰ τρέχουν εἰς τὰς παρόδους κραυγάζοντες διάφορα συνθήματα.

Ἡ ρίψις καπνογόνων ἐγενικεύθη εἰς τὸ κέντρον καὶ οἱ διαδηλωταὶ ἤρχισαν νὰ ἀνεγείρουν ὁδοφράγματα. Τὸ πρώτον ὁδόφραγμα ἐστήθη πλησίον τοῦ πολυτεχνείου καὶ ἐπὶ τῆς διασταυρώσεως τῶν ὁδῶν Μάρνης καὶ Γ' Σεπτεμβρίου. Ἔσπασαν τοὺς σηματοδότας καὶ διαφημιστικὰς ἀφίσσας καὶ τὰ ἐτοποθέτησαν ἐν μέσῃ ὁδῷ. Τὴν στιγμὴν ἐκείνην διήρχετο ἀστικὸν λεωφορεῖον. Οἱ διαδηλωταὶ τὸ ἐσταμάτησαν καὶ ἀφοῦ κατέβασαν τοὺς ἐπιβάτας τὸ ἐτοποθέτησαν εἰς τὸ κέντρον τῶν ὁδῶν ἀποκόψαντες κατ' αὐτὸν τὸν τρόπον τὴν κυκλοφορίαν.

Πεντήκοντα μέτρα μακρύτερα, εἰς τὴν πλατεῖαν Βάθης, συνεκεντρώθησαν ἑκατοντάδες διαδηλωτῶν καὶ ἤρχισαν νὰ κραυγάζουν ἀντιφασιστικὰ συνθήματα, ἐνῶ μερικοὶ ἐξ αὐτῶν ἀνήγειραν ὁδοφράγματα. Ἡ συγκοινωνία, ὡς ἦτο ἐπόμενον διεκόπη, ἀλλὰ ὀλίγα λεπτὰ ἀργότερον ἐπέδραμεν ἀστυνομικὴ δύναμις καὶ διὰ τῶν κλομπς ἀπώθησε τοὺς διαδηλωτὰς πρὸς τὸ Μεταξουργεῖον.

Ὅταν ἔφθασαν ἔξω ἀπὸ τὸ θέατρον «Βέμπο» ἤρχισαν νὰ ἐπανασυγκεντροῦνται καὶ ἀπευθυνόμενοι πρὸς τοὺς ἀστυνομικούς, οἱ ὁποῖοι εὑρίσκοντο εἰς τὴν ἐναντι γωνίαν ἐκραύγαζον συνθήματα.

Ἐν συνεχείᾳ κατηυθύνθησαν πρὸς τὴν πλατεῖαν Μεταξουργείου καὶ πρὸς τὸ μέρος ὅπου εὑρίσκετο τὸ ἑκτακτον στρατοδικεῖον. Μερικοὶ διαδηλωταὶ ἤναψαν φωτιὰν εἰς βιβλία, ποὺ ἐκράτουν καὶ τὰ ἐξεσφενδόνισαν πρὸς τὴν κεντρικὴν εἴσοδον τοῦ κτιρίου τοῦ πρώην στρατοδικείου. Δὲν κατώρθωσαν ὅμως νὰ φθάσουν ἕως τὴν εἴσοδον, διότι ἰσχυραὶ ἀστυνομικαὶ δυνάμεις τοὺς ἀπώθησαν. Κατόπιν τούτου συνεκεντρώθησαν εἰς τὸν ἐμπροσθεν τοῦ ξενοδοχείου «Στάνλεϋ» χῶρον. Τοὺς κυνήγησαν, ὅμως ἀστυνομικοί, οἱ ὁποῖοι εὑρίσκοντο εἰς τὴν ὁδὸν Ἁγίου Κωνσταντίνου καὶ τοὺς διέλυσαν. Ὀλίγην ὥραν ἀργότερον ἐπανασυνετάχθησαν πλησίον τοῦ σταθμοῦ Λαρίσης.

ΕΜΠΡΟΣΘΕΝ ΤΟΥ ΥΠΟΥΡΓΕΙΟΥ

Ἡ σφοδροτέρα σύγκρουσις μεταξὺ ἀστυνομικῶν δυνάμεων καὶ φοιτητῶν ἔλαβε χῶραν εἰς τὴν ὁδὸν Γ' Σεπτεμβρίου, ὅπου τὸ ὑπουργεῖον δημοσίας τάξεως. 2.000 περίπου διαδηλωταὶ ἐπετέθησαν ἐναντίον ὀχυρωθέντων ἀστυνομικῶν καὶ προσπάθησαν νὰ καταλάβουν τὸ κτίριον. Οἱ ἀστυνομικοὶ ὅμως ἦσαν πολλοὶ καὶ καλὰ ὡπλισμένοι.

Πέραν τῶν κλόμπς καὶ τῶν πιστολίων των, ἔφερον καὶ «Τόμσον», ἔβαλλον δὲ συνεχῶς ἐναντίον τῶν διαδηλωτῶν. Αἱ σφαῖραι ἦσαν ἀπὸ πλαστικὸν καὶ ἐτραυμάτιζον αὐτοὺς ποὺ ἐπλήττον. Οἱ πληττόμενοι διεκομίζοντο ὑπὸ συναδέλφων των εἴτε εἰς τὸν σταθμὸν πρώτων βοηθειῶν, εἴτε εἰς τὰς γειτονικὰς οἰκίας. Εἰς πολυκατοικίαν τῆς ὁδοῦ Στουρνάρα παρ' ὀλον ὅτι ἐκτυπήθησαν τὰ κουδούνια ἄνω τῶν δέκα διαμερισμάτων, κανένας δὲν ἄνοιξε. Ἡ σύγκρουσις ἐσυνεχίσθη ἐπὶ τρίωρον. Αἱ τάξεις τῶν διαδηλωτῶν ἀραίωναν συνεχῶς.

Εἰς τὴν ὁδὸν Στουρνάρα, κατὰ πληροφορίας οἱ διαδηλωταὶ ἔσπασαν τὰς προθήκας ἑνὸς φαρμακείου καὶ ἀφήρεσαν φάρμακα, ἐπιδέσμους κ. λ.π., καὶ τὰ παρέδωσαν εἰς τοὺς εὑρισκομένους ἐντὸς τοῦ πολυτεχνείου συναδέλφους των. Συγκρούσεις διαδηλωτῶν καὶ ἀστυνομικῶν τῆς κεντρικῆς ὁδοῦ διεξάγεται δυσχερῶς.

ΟΙ ΤΡΑΥΜΑΤΙΣΘΕΝΤΕΣ

Ἀπὸ πλευρᾶς ἀστυνομίας ἐγνώσθησαν τὰ ἑξῆς:

Κατὰ τὰς συγκρούσεις ἐτραυματίσθησαν 14 ἀστυνομικοὶ καὶ 9 σπουδασταί. Ἕνας ὑπαστυνόμος ἐπυροβολήθη μὲ δίκαννον ἐκ τοῦ περιβόλου τοῦ πολυτεχνείου, ἀλλὰ δὲν ἐτραυμάτισθη. Ὑπίσης ἐκ τῆς ἀστυνομίας ἐγνώσθη ὅτι οἱ διαδηλωταὶ ἔχουν βόμβας «Μολότωφ» καὶ ὅτι οἱ σπουδασταὶ ἐπετέθησαν τρεῖς φορὰς ἐναντίον τοῦ ὑπουργείου δημοσίας τάξεως.

ΠΕΡΙ ΝΕΚΡΩΝ

Ὁ ἀστυνομικὸς διευθυντὴς Ἀθηνῶν Χριστολουκᾶς, ἐρωτηθεὶς τὴν νύκτα ἐὰν ὑπάρχουν νεκροὶ ὡς μετέδωσεν ὁ ραδιοσταθμὸς τῶν σπουδαστῶν, ἀπήντησε:

—Λέγεται ὅτι ὑπάρχουν καὶ νεκροί Δὲν δύναμαι, ὅμως, τὴν στιγμὴν αὐτὴν νὰ εἴπω τι περισσότερον, διότι ἡ κατάστασις εἶναι συγκεχυμένη».

Παρειθαίνων ὁ διευθυντὴς κ. Σκαρμαλιωράκης, εἶπεν ὅτι πιθανὸν ὁ θάνατος νὰ ὀφείλεται εἰς παθολογικὴν αἰτίαν.

Συμπληρώνων ὁ κ. Χριστολουκᾶς, εἶπε:

—"Εκεῖνο ποὺ δύναμαι νὰ σᾶς εἴπω μετὰ βεβαιότητος, εἶναι ὅτι ὁ ὑπαστυνόμος ὁ ὁποῖος ἐφέρετο τραυματισθεὶς θληθεὶς ἐκ τοῦ πολυτεχνείου οὐδὲν ἔπαθεν. Ἦλθεν εἰς τὴν διεύθυνσιν καὶ τὸν εἶδα σῶον καὶ ἀβλαβῆ. Ὡς πρὸς νεκρούς, δὲν δύναμαι νὰ εἴπω τι περισσότερον. Οὔτε ἀριθμὸν γνωρίζω αὐτὴν τὴν στιγμὴν, οὔτε καὶ τὴν αἰτίαν τὴν προκαλέσασαν τὸν θάνατον».

ΤΑ ΤΕΘΩΡΑΚΙΣΜΕΝΑ

Τεθωρακισμένα ἐκύκλωσαν τὸ μεσονύκτιον τὸ πολυτεχνεῖον, κινηθέντα ἀπὸ τὴν λεωφόρον Πανεπιστημίου καὶ διὰ τῶν μεγαφώνων των καλοῦν τοὺς συγκεντρωμένους ἐντὸς τοῦ Μετσοβίου νὰ παραδοθοῦν. Ταυτοχρόνως πυροβολισμοὶ μὲ αὐτόματα ὅπλα ἐρρίφθησαν εἰς τὸν ἀέρα, ἐνῶ περίπολικὰ τῆς ἀμέσου δράσεως ἐλαβον χῶραν εἰς τὰς πλατεῖας Ἀττικῆς, Ἀμερικῆς, Κάνιγγος, Αἰγύπτου καὶ τὰς ὁδοὺς Ἁγίου Κωνσταντίνου, Χαλκοκονδύλη, Λιοσιων, Ἠπείρου, Λεωφόρου Ἀλεξάνδρας, Ζαΐμη, Μπότσαρη, Σταδίου, Αἰόλου κλπ. Οἱ διαδηλωταὶ εἶχον ἀνάψει παντοῦ πυράς.

Ἀστυνομικοὶ ὡπλισμένοι μὲ «Τόμσον» καὶ κράνη ἀπηγόρευσαν τὴν διέλευσιν παντὸς πολίτου ἀπὸ τὸ κέντρον τῶν Ἀθηνῶν. Εἰς ὅλας τὰς κεντρικὰς ὁδοὺς ὑπῆρχον ὁδοφράγματα ἀπὸ τοποθετημένα λεωφορεῖα καὶ Ι.Χ. Ἡ συγκοινωνία καὶ γενικῶς ἡ διέλευσις τῶν ὀχημάτων εἰς

ΣΟΥΗΔΕΖΑ ΚΑΙ ΑΡΑΨ

Ἰατρός, ὁ ὁποῖος παρευρέθη εἰς τὰ ἐπεισόδια ἀνέφερεν, ὅτι περὶ τὴν 11ην μ.μ. παρέλαβε διὰ τοῦ αὐτοκινήτου του μίαν Σουδέζα καὶ τὴν μετέφερεν εἰς τὸ ΙΚΑ. Αὕτη ἦτο σοβαρῶς τραυματισμένη ἔφερε διαμπερὲς τραῦμα εἰς τὸ στῆθος καὶ ἡ κατάστασίς της, ἦτο κρισιμωτάτη. Ἐξ ἄλλου, διὰ τοῦ αὐτοκινήτου του, ὡς ἐδήλωσεν ὁ ἰατρός, μετέφερεν ἐπίσης εἰς τὸ ΙΚΑ καὶ ἕνα Σαουδάραβα τραυματισμένον εἰς τὸ στέρνον. Διεπίστωσεν, ἐπίσης, περὶ τὴν 11.15, διαδηλωτάς, νὰ ἀνθίστανται εἰς τὴν ὁδὸν Πειραιῶς καὶ εἰς τὴν περιοχὴν Ἀγγελοπούλου καὶ ὅτι εἰς τὴν περιοχὴν Κυψέλης ἤκουσε νὰ κτυποῦν οἱ καμπάνες τῶν ἐκκλησιῶν ὡς ἐκύκλωσαν τοὺς πέριξ χώρους.

Οἱ διαδηλωταὶ ἐπὶ τῇ θέᾳ τῶν τεθωρακισμένων ἐτράπησαν εἰς φυγήν. Μαζὶ μὲ τὰ ἐρπυστριοφόρα ὀχήματα κατέφθασεν εἰς τὸν χῶρον τοῦ πολυτεχνείου καὶ αὐτοκίνητον, ἐντὸς τοῦ ὁποίου προφανῶς εὑρίσκεται εἰσαγγελεύς. Τὰ ὁδοφράγματα ὑπεχώρησαν πρὸ τῶν τεθωρακισμένων, ἐνῶ οἱ συγκεντρωμένοι ἐντὸς τοῦ πολυτεχνείου ἀνερριχήθησαν εἰς τὰ κιγκλιδώματα καὶ ἐκραύγαζον συνθήματα. Ἡ μετάδοσις συνθημάτων συνεχίζεται καὶ ἀπὸ τοῦ αὐτοσχεδίου πομποῦ τῶν ἐγκλείστων.

Διαδήλωσις φοιτητῶν καὶ πολιτῶν, μὲ πανὼ καὶ πλακάτ, ἐνῷ κατέρχεται τὴν ὁδὸν Πατησίων

Τὸ σύνθημα «Ἔξω οἱ Ἀμερικανοί» ἀναρτημένο στὸ κτίριο τῆς πολυτεχνικῆς σχολῆς, ἐνῷ στὰ τζάμια τῶν παραθύρων διακρίνεται ἡ λέξη «Ἐλευθερία» καὶ στὸ βάθος οἱ φοιτηταὶ ποὺ ἀκοῦνε τοὺς ὁμιλητές

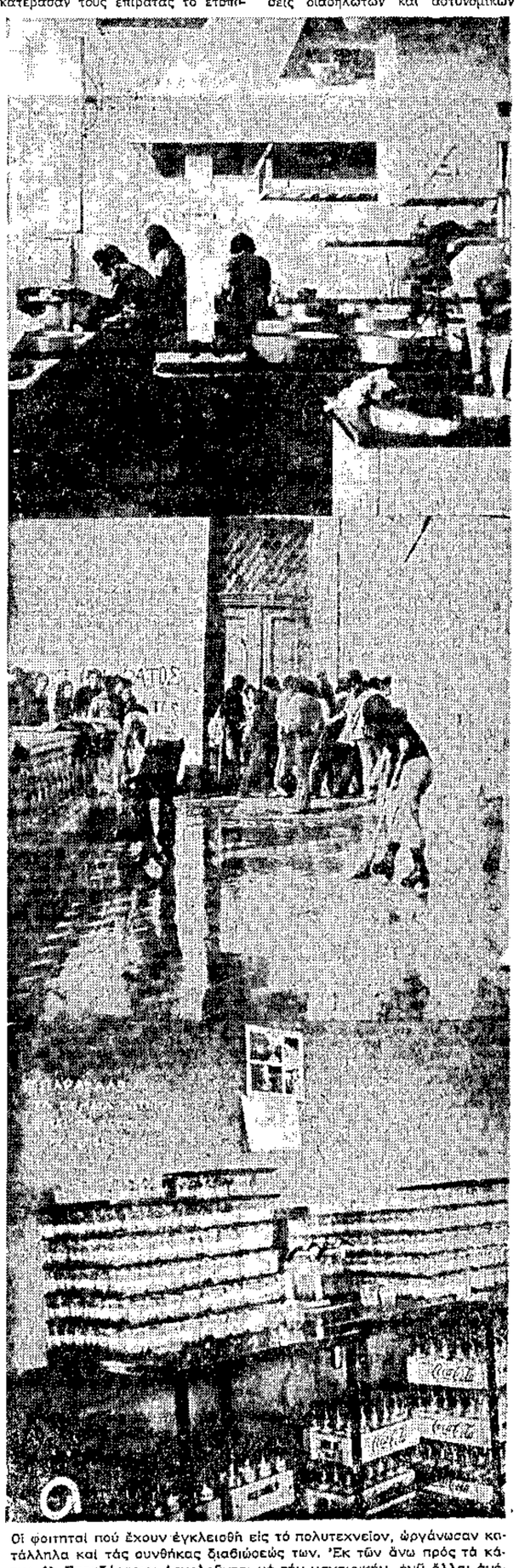

Οἱ φοιτηταὶ ποὺ ἔχουν ἐγκλεισθῆ εἰς τὸ πολυτεχνεῖον, ὠργάνωσαν κατάλληλα καὶ τὰς συνθήκας διαβιώσεώς των. Ἐκ τῶν ἄνω πρὸς τὰ κάτω: 1) Σπουδάστριαι ἀσχολοῦνται μὲ τὴν μαγειρικήν, ἐνῷ ἄλλαι ἀνέλαβον νὰ τακτοποιήσουν τὴν «κουζίνα». 2) Ἡ καθαριότης εἶναι ἀπαραίτητος. 3) Δὲν ὑπάρχουν Ἐπιμηθεῖς: Πρὸ τοῦ κινδύνου νὰ διακοπῇ ἡ ὑδροδότησίς των, ἔχουν γίνει ἤδη τὰ ἀπαραίτητα ἀποθέματα

Εἰς τὴν πολυτεχνικὴν

ΣΥΝΕΧΕΙΑ ΕΚ ΤΗΣ 1ΗΣ ΣΕΛ.

τὸ καὶ χρειάζεται ἀναδιάρρωση του ἐκπαιδευτικοῦ συστήματος σὲ ὅλες του τὶς βαθμίδες.

Κατὰ τὴν διάρκεια τῆς συζητήσεως, τονίσθηκε ὅτι οἱ φοιτητὲς δὲν ἐπιτρέπεται νὰ γίνωνται ὄργανα στὶς ἐπιδιώξεις τοῦ μεγάλου ξένου κεφαλαίου καὶ τονίσθηκε ἡ ἀνάγκη τῆς ἀποκαταστάσεως ἑνότητας στὸν ἀγῶνα φοιτητῶν, ἐργατῶν καὶ ἀγροτῶν.

Ἀνάλογα συνθήματα ἔχουν ἀναγραφῆ στοὺς τοίχους τῆς πολυτεχνικῆς σχολῆς. «Οἱ φοιτητὲς εἶναι συμμαχοι μὲ τοὺς ἐργάτες καὶ τοὺς ἀγρότες καὶ μαζί τους θὰ φέρουν τὴν ἀνάσταση κοινωνικῆ ἀλλαγὴ στὴν χώρα μας», «Ζήτω τὸ φοιτητικὸ κίνημα μας συστατικὸ τοῦ ἀντιφασιστικοῦ, ἀντιιμπεριαλιστικοῦ ἀγώνα τοῦ λαοῦ», «Ἑλλὰς Ἑλλήνων ἐλευθέρων», «Οἱ Ἕλληνες δὲν ἐπιλέγουν τὸν ἑαυτόν τους, ἀρνοῦνται τὴν τυραννίαν» «Δικαιοσύνη μὴ τὴν κλαίς», «Ὁ λαὸς ζήσουμε - ἐμεῖς στὴ φυλακὴ - ἐσεῖς στὴν ἐξουσία, ἐμᾶς θέλει ὁ λαός, ἐσάς σᾶς θέλει ἡ ΕΛΑ».

ΨΗΦΙΣΜΑ

Στὸ μεταξύ, τὸ μεσημέρι, οἱ συγκεντρωθέντες ἐνέκριναν τὸ ἀκόλουθο ψήφισμα:

«Ἐμεῖς οἱ πεντακόσιοι φοιτητὲς τοῦ Πολυτεχνείου πανεπιστημίου Θεσσαλονίκης διαδηλώνουμε τὴν ἀντίθεσή μας στὸ δικτατορικὸ καθεστώς, ποὺ ἐπιβλήθηκε στὴν χώρα μας ἐδῶ καὶ ἑξὶ χρόνια. Καλοῦμε ὅλους τοὺς φοιτητὲς καὶ τὸν ἑλληνικὸ λαὸ νὰ συμπαρασταθῆ καὶ νὰ ἀγωνισθῆ μαζί μας».

Ἡ κατάληψη τοῦ συγκροτήματος τῆς πολυτεχνικῆς σχολῆς ἄρχισε ἀπὸ μιὰ συγκέντρωση τῶν φοιτητῶν τῆς σχολῆς στὸ κυλικεῖο, ποὺ εἶχε σκοπὸ τὴ διαδήλωση διαμαρτυρίας γιὰ τὴν παρανομὴ καὶ τὴν καταδίκη ἀπὸ τὸ πειθαρχικὸ συμβούλιο σὲ τρεῖς ἀπὸ τὴν ἀποβολὴ τεσσάρων φοιτητῶν τῆς ἀρχιτεκτονικῆς. Μετὰ τὴν μικρὴ αὐτὴ συγκέντρωση ἡ ἐπιτροπὴ τῶν φοιτητῶν τῆς σχολῆς ἐξέδωσε τὴν ἀκόλουθη ἀνακοίνωση:

«Ἡ ἐκλεγμένη ἐπιτροπὴ τῶν φοιτητῶν τῆς πολυτεχνικῆς σχολῆς, δηλώνει πρὸς ὅλους τοὺς φοιτητὲς τῆς Θεσσαλονίκης, ὅτι ἡ ἀπάντηση τῆς διοικήσεως στὸ ψήφισμα συμπαράστασης πρὸς δικαιοθεν... συναδέλφους τῶν ἀποβλήτων νὰ σπείρῃ σύγχυση γιὰ τὸν σκοπὸ τοῦ ψηφίσματος αὐτοῦ. Ὅμως, ἔχουμε νὰ ποῦμε ὅτι οἱ φοιτητὲς ἀρνοῦμενοι καὶ τὸ τυπικὸ μέρος τῆς καταδίκης ποὺ προβάλλεται ἐπιστέκονται ἀποφασιστικὰ σὲ κάθε ἀπόπειρα κάλυψης τῶν οὐσιαστικῶν λόγων τοῦ πειθαρχικοῦ, ποὺ εἶναι ἡ ἐπιβολὴ εἴας ἐναντίον τῶν φοιτητῶν καὶ ὅτι θὰ ἀγωνισθοῦν ἑνωμένοι ἐναντίον ὁποιουδήποτε πλαισίου ἐπιχειρήσει νὰ τοὺς καταπιέση καὶ νὰ καταστείλῃ τὴν δύναμή τους».

Η ΕΓΚΑΤΑΣΤΑΣΙΣ

Ἡ συγκέντρωση μὲ τὴν προσέλευση φοιτητῶν καὶ ἄλλων σχολῶν, μετετράπη γρήγορα ἀπὸ πολυτεχνεῖο σὲ πανεπιστημιακὴ ἑστία ὅλοι ἀφοῦ ἐνεδρίασαν σὲ αἴθουσα τῆς ἀρχιτεκτονικῆς σχολῆς, ἀπεφάσισαν ἰσόβια κατάληψη τοῦ κτιρίου. Ἀμέσως στὴν ἀρχὴ τῆς πολυτεχνικῆς σχολῆς ἔκαναν τὴν ἐμφάνισή τους παλαιοί, «κάτω ἡ χούντα», «Ἐλεύθερα φοιτητές». Ταυτόχρονα ἄρχισε ἡ ἐργάνωση γιὰ τὴν παραμονὴ τῶν φοιτητῶν στὸ κτίριο τῆς σχολῆς. Ἐπιτροπὲς ἀνέλαβαν τὴν φύλαξη των δύο εἰσόδων καὶ ἤλεγχαν τοὺς παρερχομένους γιὰ νὰ ἀποφύγουν τυχὸν διείσδυση ἀτόμων μὴ φιλικῶν πρὸς αὐτούς. Παραλλήλα μικρὰ ὁμάδα ἀντιφρονούντων ἐγκατασταθῆκε στὸ πίσω μέρος τοῦ κτιρίου, παρακαλώντας τοὺς ἐντὸς αὐτοῦ, μὲ ἀντισυνθήματα. "Οταν ἕνας ἀπὸ τοὺς ἀντιφρονοῦντες ἐπεχείρησε νὰ εἰσέλθῃ στὴν καταληφθεῖσα περιοχὴ προκάλεσε ἐπεισόδιο καὶ τελικὰ ἐγκατελείφθη τὴν προσπάθειά του.

Τὸ ἀπόγευμα ἐξελέγησαν ἀπὸ τοὺς συγκεντρωμένους ἐπιτροπὲς γιὰ τὴν ἀντιμετώπιση τῶν βασικῶν προβλημάτων τῶν φοιτητῶν. Ἡ ἐπιτροπὴ ἐπισιτισμοῦ ἀνέλαβε τὴν προμήθεια τροφίμων μὲ ἕνα ποσὸ 20.000 δρχ. ποὺ συγκεντρώθηκε ἀπὸ ἔρανο, ἐνῶ ἄλλη ἐπιτροπὴ ἀνέλαβε τὴν ἐξεύρεση κεριῶν γιὰ τὴν περίπτωση διακοπῆς ἠλεκτρικοῦ ρεύματος. Ἡ ἐπιτροπὴ αὐτοάμυνας φρόντισε γιὰ τὴν ἐξασφάλιση τοῦ κτιρίου ἀπὸ τυχὸν ἐπιθέσεις ἀντιφρονούντων. Τέλος δημιουργήθηκε γραφεῖο τύπου στὸ ὁποῖο λειτουργοῦν δύο μικροὶ ραδιοφωνικοὶ πομποὶ ποὺ ἐκπέμπουν σὲ μεσαία κύματα καθώς καὶ πολύγραφος γιὰ τὴν ἐκτύπωση προκηρύξεων.

Η ΑΣΤΥΝΟΜΙΑ

Στ